

ΔΙΑΓΡΑΜΜΑ ΕΦΑΡΜΟΓΗΣ

Ο.Τ 264 ΔΗΜΟΥ ΒΟΥΛΑΣ

ΚΛΙΜΑΚΑ 1:500

ΔΕ
4/90

ΕΠΙΜΕΤΡΗΤΙΚΗ ΕΠΙΧΕΙΡΗΣΙΑ
ΠΟΛΙΤΙΚΗΣ ΠΕΡΙΦΕΡΕΙΑΣ
ΠΕΛΟΠΟΝΝΗΣΟΥ
ΤΜΗΜΑ Α. 778047/116/80

ΥΠΟΜΝΗΜΑ
Πίνακας Συντεταγμένων

Ορόσημο	Χ	Ψ
6τ	5 277,78	-14 244,37
ε	5 294,99	-14 303,34
δ	5 393,40	-14 270,04
ψ	5 415,50	-14 254,83
φ	5 355,30	-14 217,09
η	5 382,70	-14 200,26
α	5 456,65	-14 118,38
β	5 512,06	-14 136,97

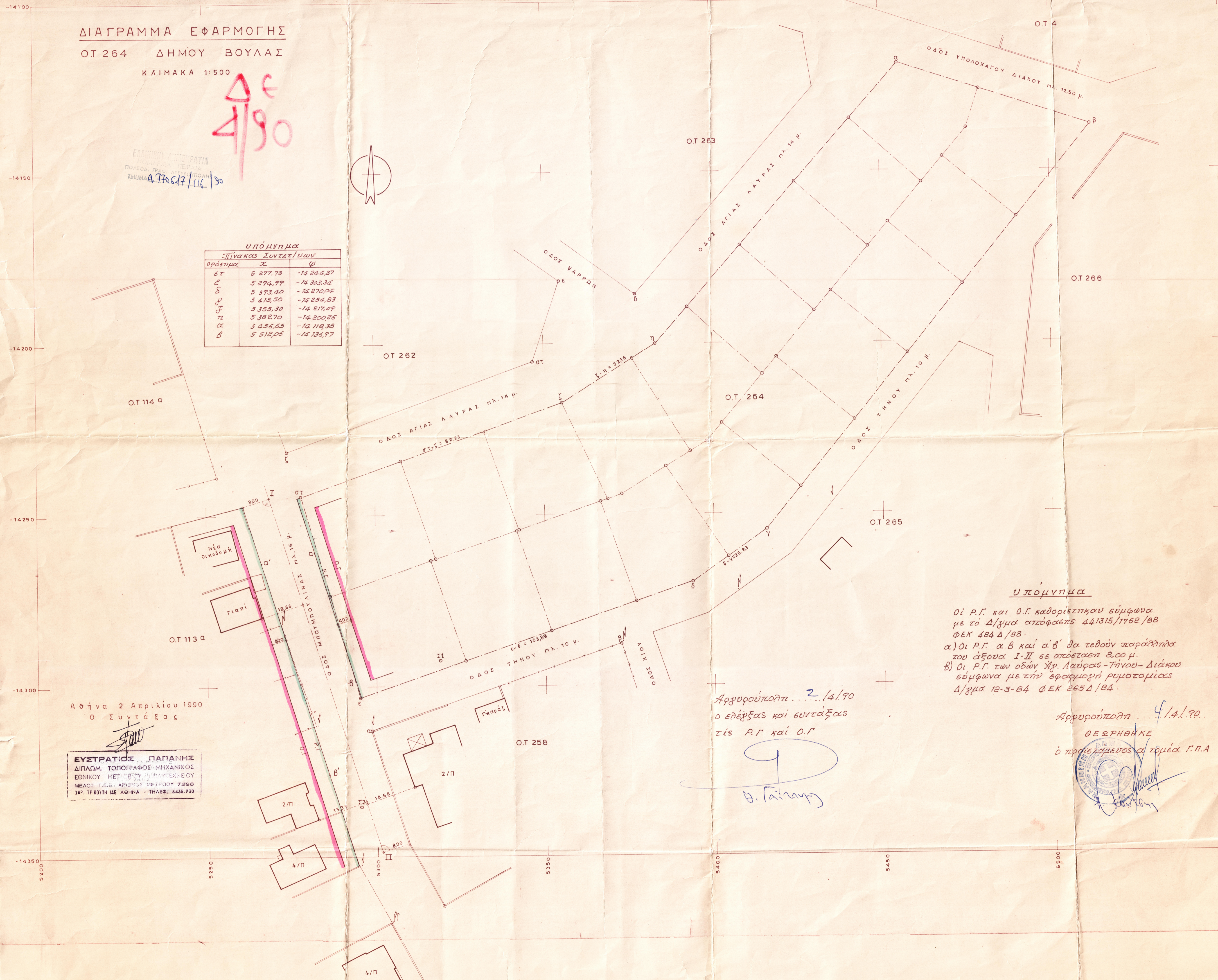

-14100
-14150
-14200
-14250
-14300
-14350
5200
5250
5300
5350
5400
5450
5500
5550

Αθήνα 2 Απριλίου 1990
Ο Συντάξας

ΕΥΣΤΡΑΤΙΟΣ ΠΑΠΑΝΗΣ
ΔΙΠΛΩΜ. ΤΟΠΟΓΡΑΦΟ-ΜΗΧΑΝΙΚΟΣ
ΕΘΝΙΚΟΥ ΜΕΤΡΗΣΙΟΥ ΜΗΧΑΝΟΤΕΧΝΕΙΟΥ
ΜΕΛΟΣ Τ.Ε.Ε. ΑΡΙΘΜΟΣ ΜΗΤΡΩΟΥ 7398
ΥΠ. ΤΡΙΚΟΥΠΗ 145 ΑΘΗΝΑ - ΤΗΛΕΦ. 6435.930

Υπομνημα

Οι Ρ.Γ. και Ο.Γ. καθορίστηκαν σύμφωνα με το Δ/γμα απόφασης 441315/1762/ΒΒ ΦΕΚ 484 Δ/ΒΒ.
α) Οι Ρ.Γ. α β και α' β' θα τεθούν παράλληλα του άξονα Ι-ΙΙ σε απόσταση 8,00 μ.
β) Οι Ρ.Γ. των οδών Αγ. Λαύρας-Τήνου-Διάκου σύμφωνα με την εφαρμογή ρυμοτομίας Δ/γμα 12-3-84 ΦΕΚ 265 Δ/84.

Αρχειοποίηση 2/4/90
ο ελέγχας και συντάξας
τις Ρ.Γ. και Ο.Γ.

Η. Γαλαριώτης

Αρχειοποίηση 4/4/90
ΘΕΩΡΗΘΗΚΕ
ὁ προϊστάμενος τῆς τριμελῆς Γ.Π.Α

Επίσημο σφραγισμένο έγγραφο με υπογραφή και σφραγίδα.